



IGLESIA EVANGÉLICA BAUTISTA

San Sebastián de los Reyes - Alcobendas

aniversario

1977 2017

Av. Castilla La Mancha, 162 - S.S. Reyes (Madrid)

Tlf. 916526171 - iglesia@iebsanse.es

www.iebsanse.es - Redes Sociales: @iebsanse

27 de noviembre de 2016. - Número 329 - Año VII

“Pero estrecha es la puerta y angosto el camino que conduce a la vida, y son pocos los que la encuentran” Mateo 7:14

El camino estrecho

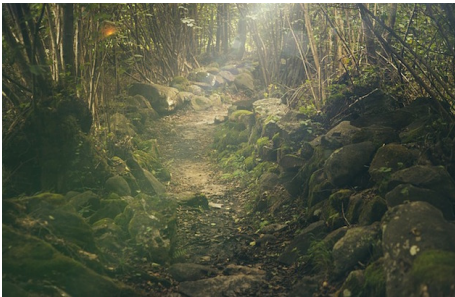

¿Por qué el camino que conduce a la vida es estrecho? Últimamente pienso bastante en ello. Sé que es estrecho. He experimentado esa estrechez. Y sé que hay respuestas que el Señor se guarda para sí (Deuteronomio 29:29); pero creo que esta no es de esas respuestas que se guarda. En Juan 16:33 lo articula de otra manera, intentando ofrecer algo más de luz a este gran enigma.

Y es curioso lo de la luz, porque muchas veces es lo que más te hace falta. El camino no solo es estrecho, sino que además es oscuro. Y la lámpara de Palabra (Salmo 119:105) solo te alumbró los pies.

Cuando te toca transitar por el camino estrecho de verdad te preguntas si es cierto que conduce a la vida. Sigues a Dios, confiando en que sabe lo que hace, pero la mayor parte de las veces seguir a Dios conlleva dudar constantemente de tu salud mental. Ves que todo el mundo va por el otro lado, que es mucho más comprensible, que tiene muchas más facilidades. ¿De verdad ese otro camino fácil conduce a la perdición? A veces dan ganas de decir: “Señor, define perdición aquí, porque lo que veo es que les va estupendamente”.

No es verdad, pero lo aparentan muy bien.

En el camino estrecho te encuentras como que, a veces, apenas hay espacio para caminar, o espacio para respirar siquiera. Que los muros te aprieten. Todo aquí es incómodo y cada decisión requiere una dosis casi sobrehumana de discernimiento, mientras que el camino ancho está lleno de señalizaciones y carteles luminosos que te conducen casi sin tener que pensar mucho, como cuando bajas del avión en un aeropuerto extraño y sigues el camino por inercia. Sigues los carteles, sigues al resto de la gente, te dejas llevar por las cintas transportadoras. Todo está limpio y luminoso. Tú, en cambio, estás en una gruta serpenteante que sube, baja, parece que constantemente cambia de dirección y te ensucia las rodillas. Sigues adelante, pero

cuanto más avanzas más te planteas haberte equivocado. Te lo planteas seriamente una y otra vez.

Más de uno dio la vuelta y fue al camino ancho.

Pero, ¿por qué tiene que ser estrecho? ¿Acaso el Dios todopoderoso no podría haber fabricado un destino mejor para sus hijos aquí en la tierra? ¿Por qué hacer ese camino hacia la vida tan pedregoso?

Y tan solitario.

A veces, de verdad, lo peor del camino estrecho es que, aunque sabes que debería estar lleno de otros cristianos, no lo está. Es como si de vez en cuando, en medio de la gruta del camino estrecho hubiese pasajes que te permiten vislumbrar cómo van las cosas allá, al otro lado. Y allí los ves. A ellos les va bien. Cuando intentas compartir la realidad de la lucha diaria, sonríen y te hablan de otras cosas. No, no estamos hablando de lo mismo, al final. No pelean las mismas batallas que tú. Cuando les hablas de lo que has aprendido en medio del sufrimiento, tuercen el gesto: ellos no quieren sufrir. ¿Hay que sufrir? ¿Dónde lo dice? En el camino ancho no se sufre. Te miran con condescendencia y se atreven a preguntarte si no es que te tomas las cosas muy a la tremenda; no sea que estés empeñándote en algo en lo que Dios no quiere bendecirte (¿acaso no debería Dios hacer las cosas fáciles cuando muestra algo?). Tú no sabes qué responder. Te vas a casa frustrado, con dudas, te sientas en tu habitación y preguntas al Señor: “¿Tanto me estoy equivocando?”

Os diré el secreto. Una de las razones del camino estrecho es precisamente ese momento de debilidad. Los que van por el camino ancho nunca se plantearán humillarse delante de Dios y pedir dirección; porque ellos están seguros de que lo están haciendo bien. No necesitan a Dios. Creen saber a la perfección lo que Dios quiere y exige de ellos. No hace falta perder el tiempo en preguntarle nada. Pero en el momento en que tú te pones delante de Dios dispuesto a aceptar el cambio de dirección, la reprimenda, a confesar tu pecado si lo has cometido... Cuando lo dejas todo de lado y reconoces su autoridad en tu vida, por encima de todo lo esperado, por encima de todo lo que incluso tú hayas llegado a pensar de él, dispuesto a obedecer, a alabar a pesar de todo... entonces ya has ganado.

Artículo de Noa Alarcón (Protestante Digital)

Agenda de actividades

PRÓXIMO DOMINGO: El domingo que viene será el primero del mes de diciembre, y como de costumbre celebramos juntos solemnemente la Santa Cena, recordando la muerte y resurrección de nuestro Señor Jesucristo. Y después del culto tendremos también comida fraternal. Si deseas aportar algún delicioso plato o alguna bebida, ponte en contacto con la responsable de Comunión Cristiana, Martha Dormuz, 677296900 . Por supuesto, tanto si traes algo como si no, estás invitado a disfrutar con nosotros.

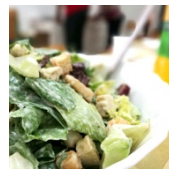

CULTO DE NAVIDAD: Nuestro tradicional culto de navidad será, Dios mediante, el próximo 18 de diciembre, a las 18:00 hrs. Lo anunciamos desde ahora porque queremos preparar entre todos, este culto, y la idea es tenerlo todo listo con tiempo,

para dar lugar a ensayos. Si tienes alguna aportación ponte en contacto con Martha Dormuz, responsable de Comunión Cristiana, 677296900 , para poder coordinarlo.

BOLETÍN DE ORACIÓN: No olvidéis el boletín mensual de oración de noviembre. Toma tu ejemplar y llévalo contigo. Os recordamos que la próxima semana lanzamos en nuevo número de diciembre.



OFRENDA MISIONES NACIONALES: Desde la Unión Evangélica Bautista de España (UEBE), se sigue animando a todas las iglesias a que se haga una ofrenda especial para apoyar las misiones que se realizan en nuestro país a lo largo de todo el año, en el que se hacen campañas especiales, en ciudades y pueblos de España por alcanzar. Toma tu sobre especial para esta ofrenda en la entrada del local.

VIGILIA DE ORACIÓN: Como ya anunciamos hace un tiempo, como era de vital importancia que estuviera toda (o casi toda) la iglesia orando unida en una vigilia especial de oración, por nuestra iglesia, y finalmente han faltado bastantes personas por apuntarse, hemos decidido posponer esta vigilia hasta probablemente el mes de enero, y sería un viernes por la tarde-noche o sábado tarde. Desde la pastoral y el consejo se estudiaría la fecha y hora más idóneos para la conveniencia de todos y para que tengamos libertad para orar sin mirar la hora. Aún está disponible la lista para apuntarse, y aún podéis apuntaros tú y tu familia.



OBRA SOCIAL: Estamos realizando una campaña de donaciones de alimentos no perecederos para aquellos que necesitan cerca nuestra. Estas donaciones (en forma de kilos o litros de alimento) las puedes depositar en la nueva cesta en la entrada a nuestro local. Para más información puedes acudir a la responsable de este ministerio, la hna. Rosario Villegas.

RETIRO JUVENIL “MÁSTER”: Nuestra pastora Raquel Molina, así como algunos de nuestros jóvenes estarán ausentes este día por la celebración de este encuentro juvenil. Oremos para que “Máster” sea de mucha bendición y gran provecho, regresen renovados y que el Señor les cuide en el viaje de vuelta.

Sucede a nuestro alrededor (noticias breves)

CONCENTRACIÓN CONTRA LA VIOLENCIA CONTRA LA MUJER: El pasado 19 de noviembre se celebró, en la Puerta del Sol (Madrid), la concentración contra la violencia de la mujer, bajo el lema “No son cifras, son vidas”, y que contó con la participación de cerca de una decena de asociaciones evangélicas, y entre ellas la UMMBE Bautista. La concentración contó con la participación de unas 300 personas

500 ANIVERSARIO REFORMA PROTESTANTE: Se está preparando un gran evento en Madrid en el verano de 2017, con la colaboración de todos los pastores, para el próximo año en el que se invita a todas las iglesias a que participen. Más información en: www.500reforma.org

Puertas Abiertas - La iglesia perseguida en el mundo

LA IGLESIA EN SUDÁN (África oriental): La persecución de los cristianos del Sudán es sistemática y evoca más bien una política de limpieza étnica. Históricamente el islam está profundamente arraigado en la sociedad sudanesa. Además, desde hace tres décadas no hay un estado de derecho en el Sudán; la regulación de la prensa y los medios ha sido restrictiva, y las libertades de expresión y de religión han sido severamente restringidas. El panorama étnico-cultural es muy diverso y complicado: árabes contra negros, musulmanes contra cristianos. La secesión del Sur de Sudán no solucionó estos problemas. El islam radical seguirá creciendo en el país y los cristianos se llevarán la peor parte. Especialmente la persecución y acusación dirigida contra los conversos del islam continuará.



La Biblia en un año

Domingo 27: Gálatas 2 / Jeremías 49-50 / Salmos 143

Lunes 28: Gálatas 3.1-20 / Jeremías 51-52 / Salmos 144

Martes 29: Gálatas 3.21-4.20 / Lamentaciones 1-2 / Salmos 145

Miércoles 30: Gálatas 4.21-31 / Lamentaciones 3-4 / Salmos 146

Jueves 1: Gálatas 5.1-15 / Lamentaciones 5 / Salmos 147

Viernes 2: Gálatas 5.16-26 / Ezequiel 1 / Salmos 148

Sábado 3: Gálatas 6 / Ezequiel 2-3 / Salmos 149



Horarios

Domingo, 11:00 hrs: *Culto de Adoración y Escuela dominical*

Miércoles, 20:00 hrs: *Culto de oración*

Sábado, 19:30 hrs: *Jóvenes (preguntar a Pra. Raquel Molina)*

Contactos

Pastores: Jesús García Ortiz - Tel. 656498764 , y Raquel Molina Becerra - Tel. 646104643 . Correo pastoral: pastor@iebsanse.es

Santiago Hernán González (Administración) – Tel. 667637088 ; correo: secretaria@iebsanse.es. Si deseas recibir este boletín semanalmente en formato digital, aportar un artículo o escrito, anunciar alguna actividad en tu ministerio o que se incluya una petición de oración en la lista, puedes usar este correo.

Boletín editado por: Iglesia Evangélica Bautista de San Sebastián de los Reyes – Alcobendas, NIF: R7800937J, inscrita en el Ministerio de Justicia con N° 017163, perteneciente a la Federación de Entidades Religiosas Evangélicas de España (FEREDE) y miembro de la Unión Evangélica Bautista de España (UEBE), y de la Comunidad Bautista de Madrid (CBM).